فلوچارت فرآیند ارائه خدمات آزمایشگاهی ارتباط با صنعت دانشکده بهداشت

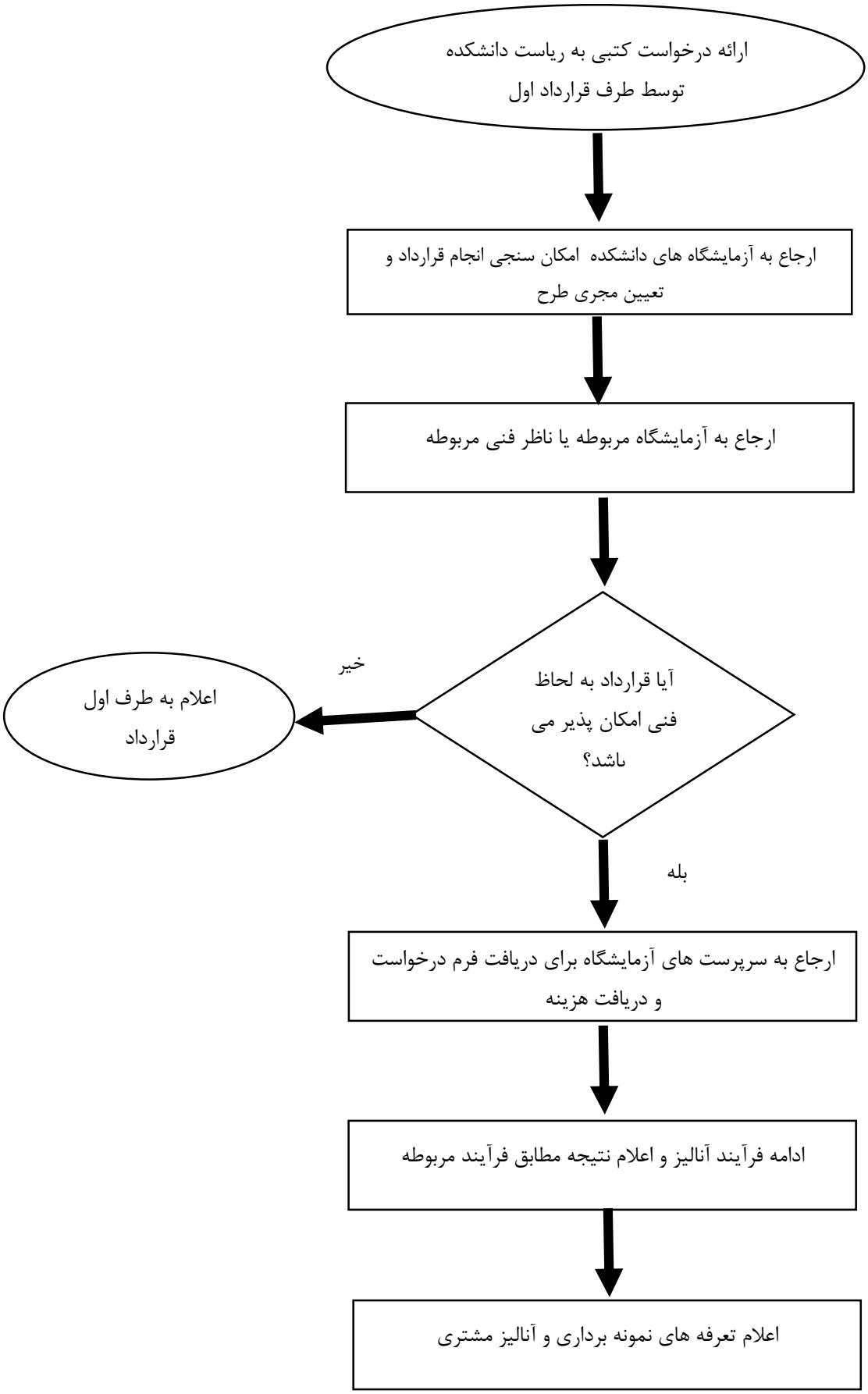

پرداخت ٪۵۰ وجه توسط مشتری و پرکردن فرم بخصوص اطلاعات نمونه

↓

انجام نمونه برداری یا تحویل نمونه های آماده شده توسط مشتری پس از تحویل فیش واریزی به منشی

↓

انتقال نمونه به آزمایشگاه و کارشناس مربوطه

↓

تنظیم برگه اعلام نتایج توسط کارشناس آزمایشگاه

↓

صحت سنجی توسط ناظر فنی

↓

تنظیم نامه اعلام تنایج توسط مسئول فنی و تایید (پاراف) مدیر آزمایشگاه جهت ممهور شدن

↓

تحویل نامه اعلام نتایج به منشی آزمایشگاه

↓

پیگیری تسویه حساب مالی توسط منشی آزمایشگاه

↓

ارسال برگه نتایج برای مشتری و بایگانی یک نسخه در آزمایشگاه به همراه فرم اطلاعات نمونه و تسویه حساب مالی

↓

ثبت سوابق خدمات آزمایشگاهی